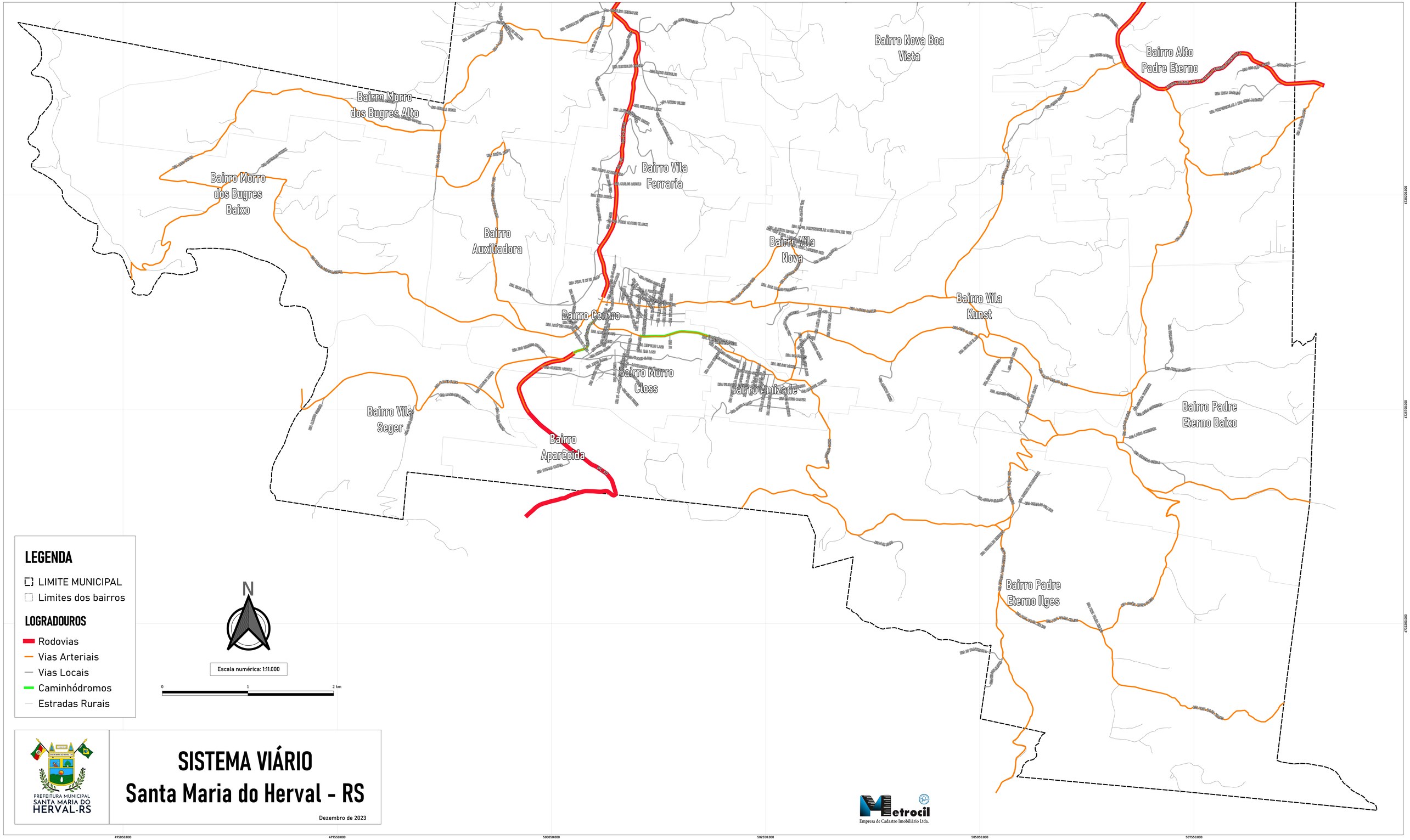
Bairro Nova Boa Vista
Bairro Alto Padre Eterno
Bairro Morro dos Bugres Alto
Bairro Morro dos Bugres Baixo
Bairro Vila Ferraria
Bairro Auxiliadora
Bairro Vila Nova
Bairro Vila Kunst
Bairro Centro
Bairro Morro Closs
Bairro Amizade
Bairro Vila Seger
Bairro Aparecida
Bairro Padre Eterno Baixo
Bairro Padre Eterno Ilges
LEGENDA
LIMITE MUNICIPAL
Limites dos bairros
LOGRADOUROS
Rodovias
Vias Arteriais
Vias Locais
Caminhódromos
Estradas Rurais
N
Escala numérica: 1:11.000
0
1
2 km
PREFEITURA MUNICIPAL
SANTA MARIA DO HERVAL-RS
SISTEMA VIÁRIO
Santa Maria do Herval - RS
Dezembro de 2023
Metrocil
Empresa de Cadastro Imobiliário Ltda.
495050.000
497550.000
500050.000
502550.000
505050.000
507550.000